



Arch. Antonio Catanese
 n° 697 A - Ordine degli Architetti della Provincia di Trapani
 Via C. Colombo n° 7 - Sant. Andrea Di Bonagia - 91019 Valderice
 P.Iva 01778120814 - Cell. 3345364204 Tel. 0923839662
 e-mail: antonio.cata@libero.it Indirizzo P.E. c: antonio.catanese@archworkshop.it

- Elenco Tavole**
- Tav. 1: RELAZIONE TECNICA - CONTEGGI
 - Tav. 2: RILIEVO FOTOGRAFICO
 - Tav. 2a: COROGRAFIA: STRALCI - RILIEVO DEL LOTTO - PLAN GENERALE CON LE AREE DA CEDERE
 - Tav. 3: PLANIMETRIE: TERRA - PRIMO - COPERTURE
 - Tav. 4: SEZIONI - PROFILI
 - Tav. 5: PROFILI ALTIMETRICI: STATO DI FATTO E DI PROGETTO
 - Tav. 6: CALCOLO DEL VOLUME IN PROGETTO AI SENSI DELL'ART. 32 Bis del R.E.
 - Tav. 7: OPERE DI URBANIZZAZIONI - PARTICOLARI
 - Tav. 8: PISCINA - PARTICOLARI COSTRUTTIVI
 - Tav. 9: ELABORATO TECNICO DELLE OPERTURE

Elaborato: COROGRAFIA - STRALCI - RILIEVO DEL LOTTO - PLANIMETRIA GENERALE CON LE AREE DA CEDERE

Data: _____ Scala Disegni: VARIE Tavola n°.: 2A

La Ditta: _____

Progettista e Direttore dei Lavori: _____

Il Calcolista: _____

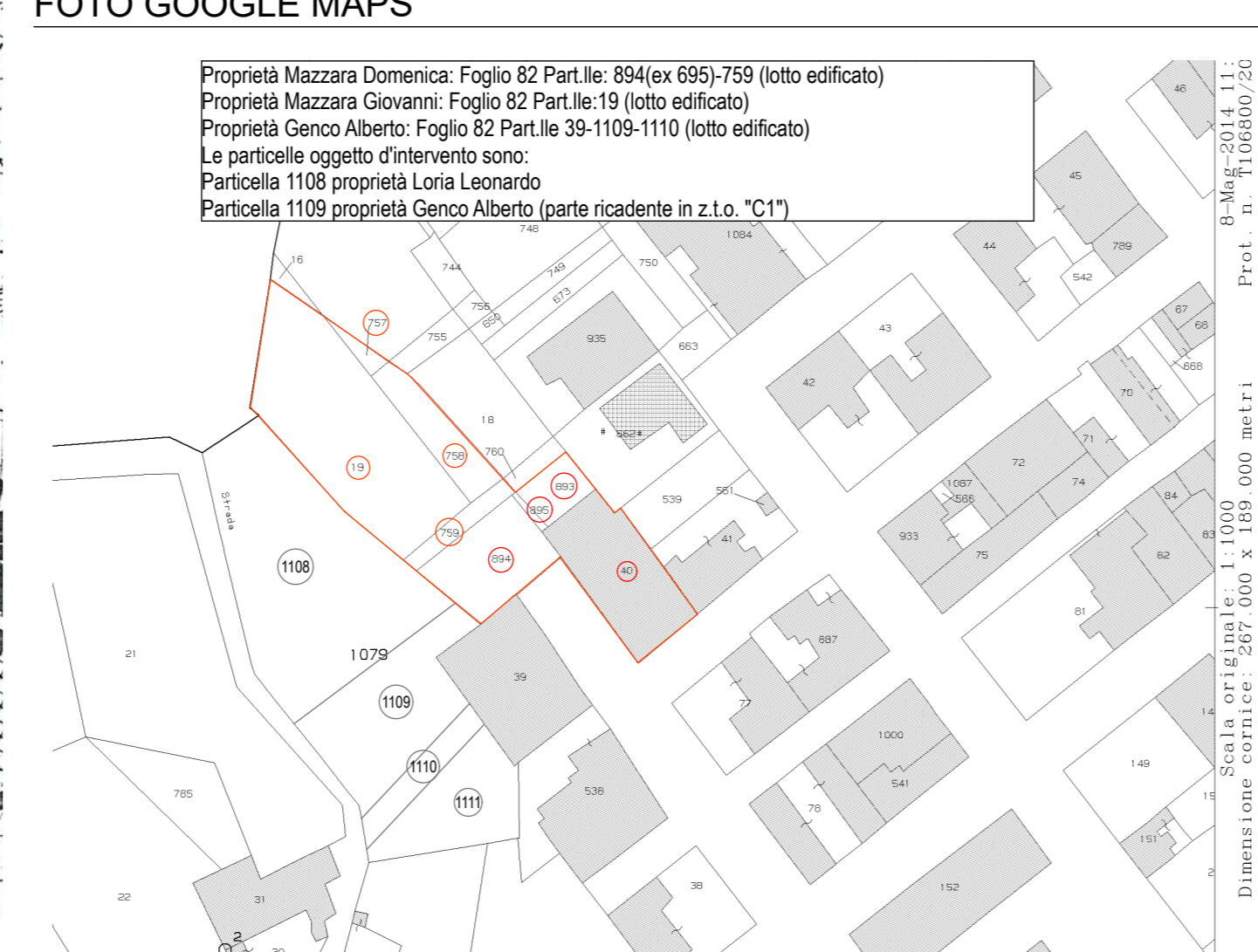
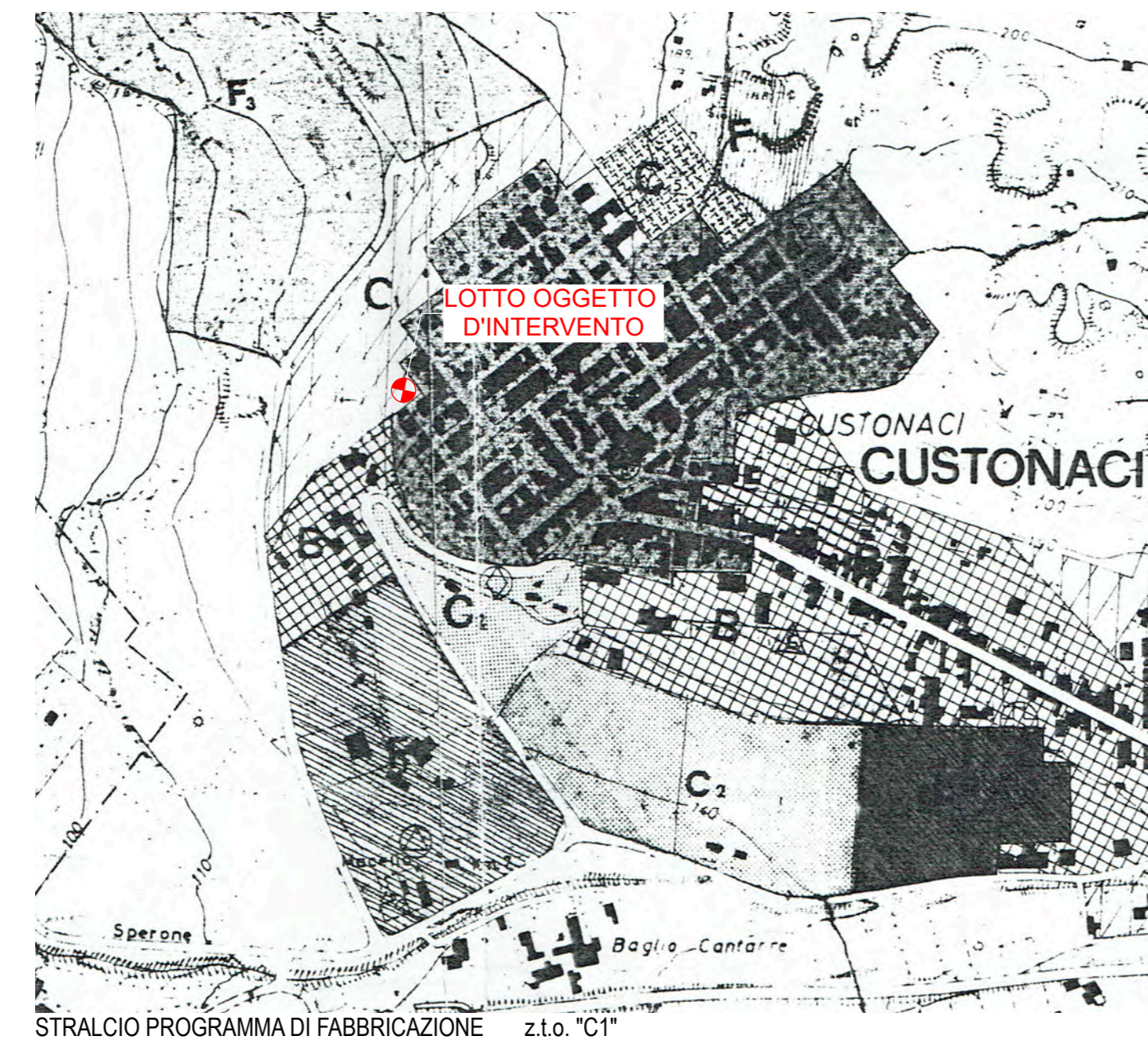
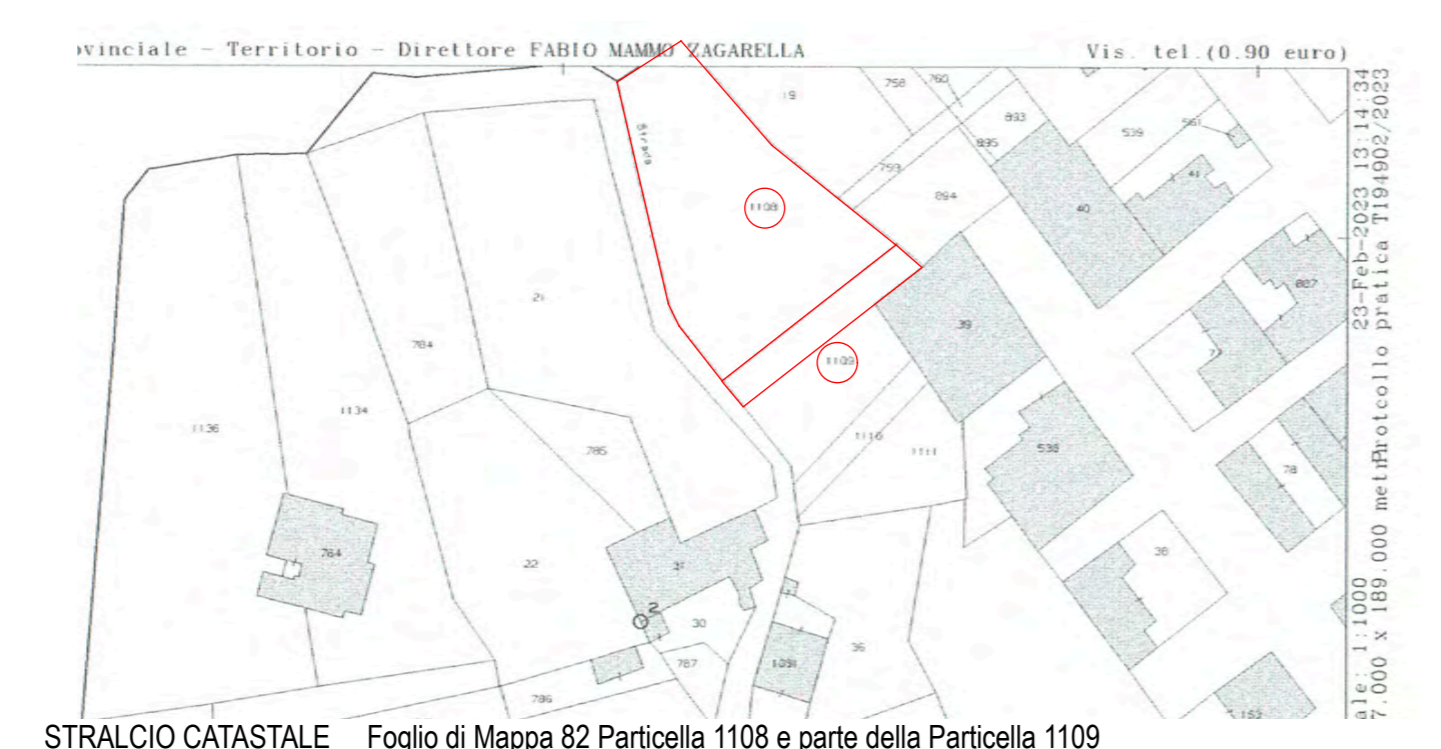

STRALCIO CATASTALE f. 82 Part.ile 1108-1109 (parte ricadente in z.t.o. "C1")

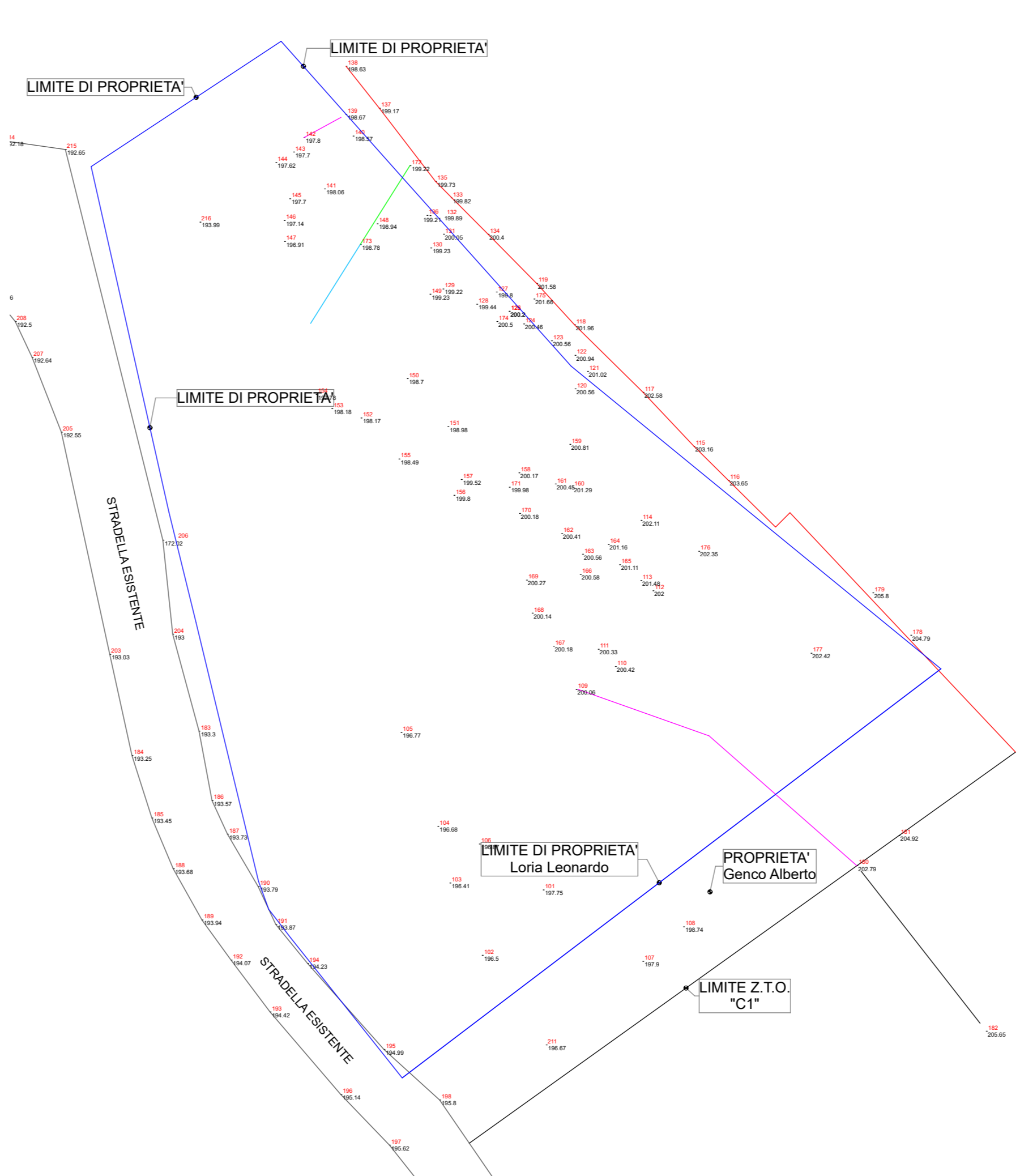

RILIEVO E PIANO QUOTATO DEL LOTTO

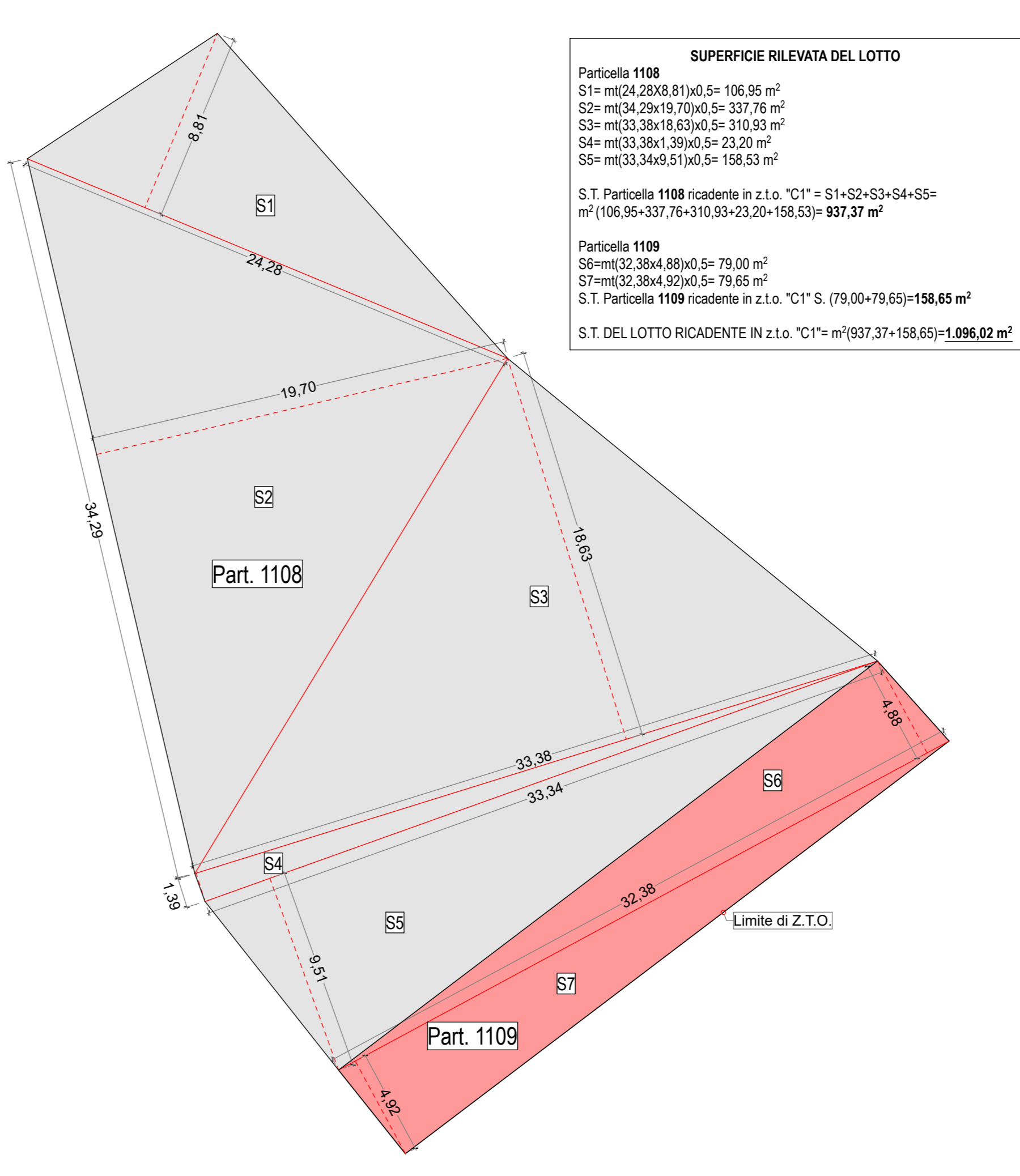

1:200 PLANIMETRIA DI RILIEVO

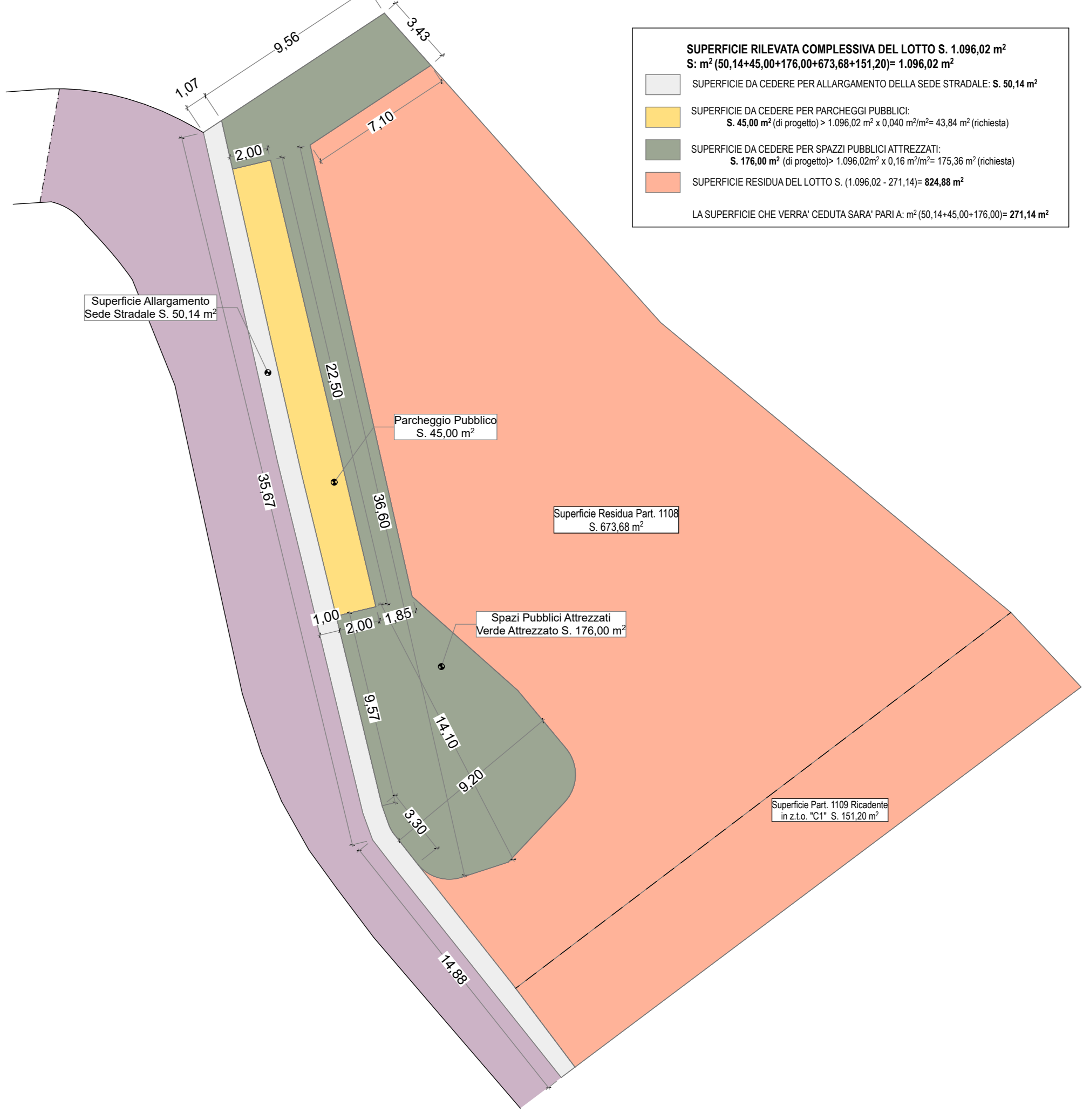

1:200 PLANIMETRIA CON LO SPECIFICO DELLE AREE