



Arch. Antonio Catanese
 n° 697 A - Ordine degli Architetti della Provincia di Trapani
 Via C. Colombo n° 7 - Sant. Andrea Di Bonagia - 91019 Valderice
 P.Iva 01778120814 - Cell. 3345364204 Tel. 0923839662
 e-mail: antonio.cata@libero.it Indirizzo P.E.C.: antonio.catanese@archworldspec.it

- Elenco Tavole
- Tav. 1: RELAZIONE TECNICA - CONTEGGI
 - Tav. 2: RILIEVO FOTOGRAFICO
 - Tav. 2a: COROGRAFIA: STRALCI - RILIEVO DEL LOTTO - PLAN. GENERALE CON LE AREE DA CEDERE
 - Tav. 3: PLANIMETRIE: TERRA - PRIMO - COPERTURE
 - Tav. 4: SEZIONI - PROFILI
 - Tav. 5: PROFILI ALTIMETRICI: STATO DI FATTO E DI PROGETTO
 - Tav. 6: CALCOLO DEL VOLUME IN PROGETTO AI SENSI DELL'ART. 32 Bis del R.E.
 - Tav. 7: OPERE DI URBANIZZAZIONI - PARTICOLARI
 - Tav. 8: PISCINA - PARTICOLARI COSTRUTTIVI
 - Tav. 9: ELABORATO TECNICO DELLE OPERTURE

REGIONE SICILIANA

PROVINCIA REGIONALE DI TRAPANI

COMUNE DI VALDERICE

PROGETTO DI PIANO DI LOTTIZZAZIONE CONVENZIONATA RELATIVO A UN LOTTO DI TERRENO SITO NEL COMUNE DI CUSTONACI, VIA BAGLIO LI VIGNI PER LA REALIZZAZIONE DI n° 1 UNITA' ABITATIVA E RELATIVI SERVIZI.

Foglio di mappa 82 Particella 1108 - 1109 (ricadente in z.t.o. "C1")

Tipologia Elaborato: PROGETTO ARCHITETTONICO

Elaborato: SEZIONI - PROFILI

Data:

Scala Disegni: 1:100

Tavola n°.: 4

La Ditta:

Progettista e Direttore dei Lavori:

Il Calcolista:

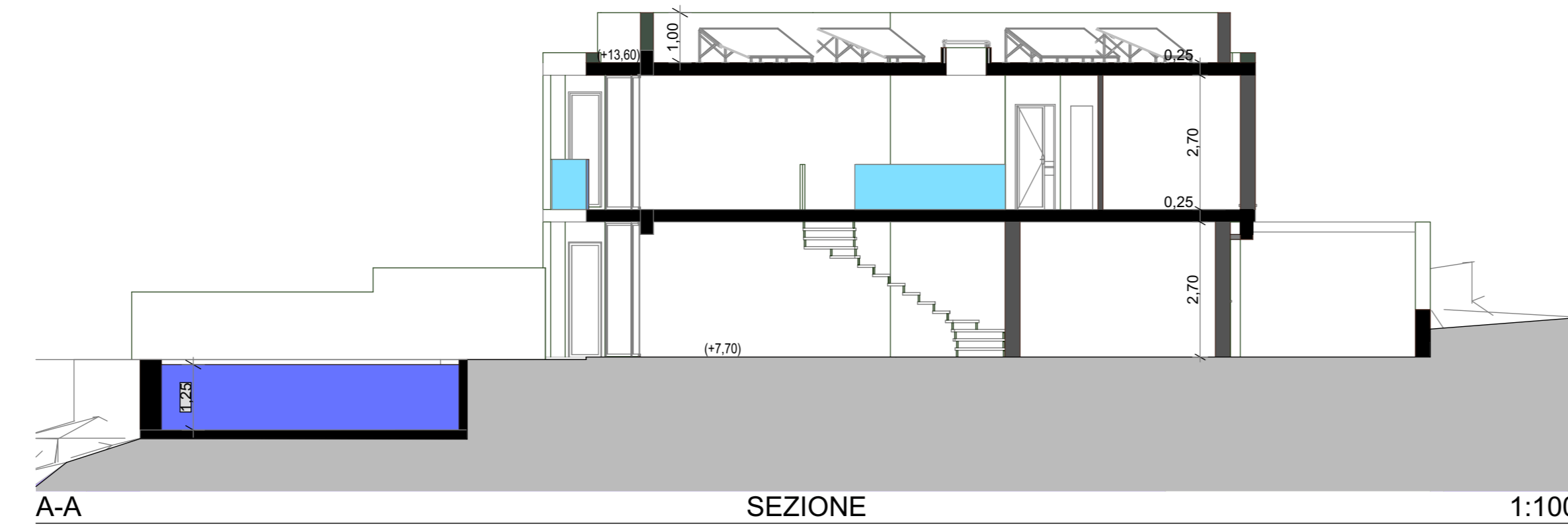

A-A SEZIONE 1:100



A2-A2 Sezione Edificio 1:100

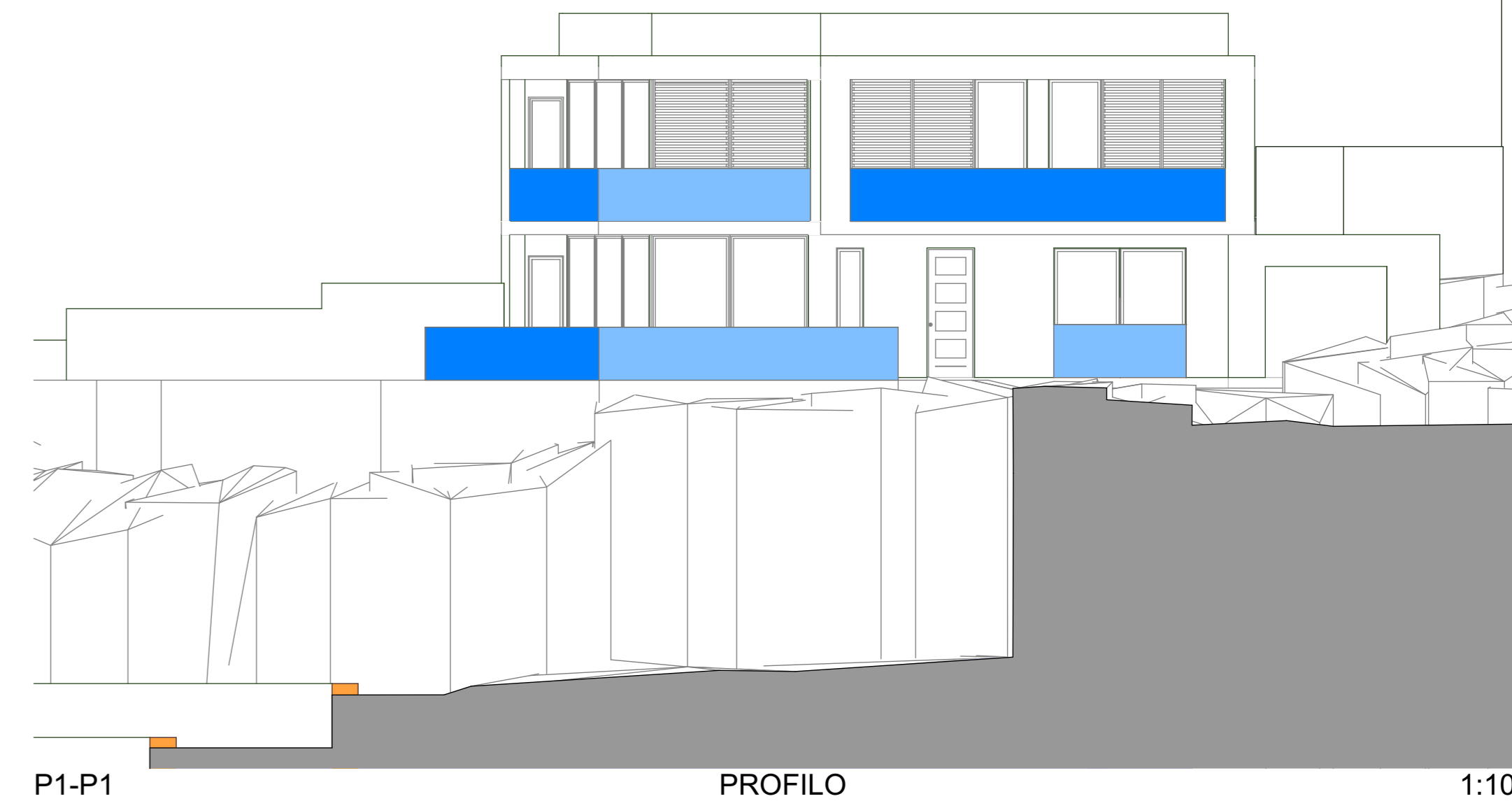

P1-P1 PROFILO 1:100

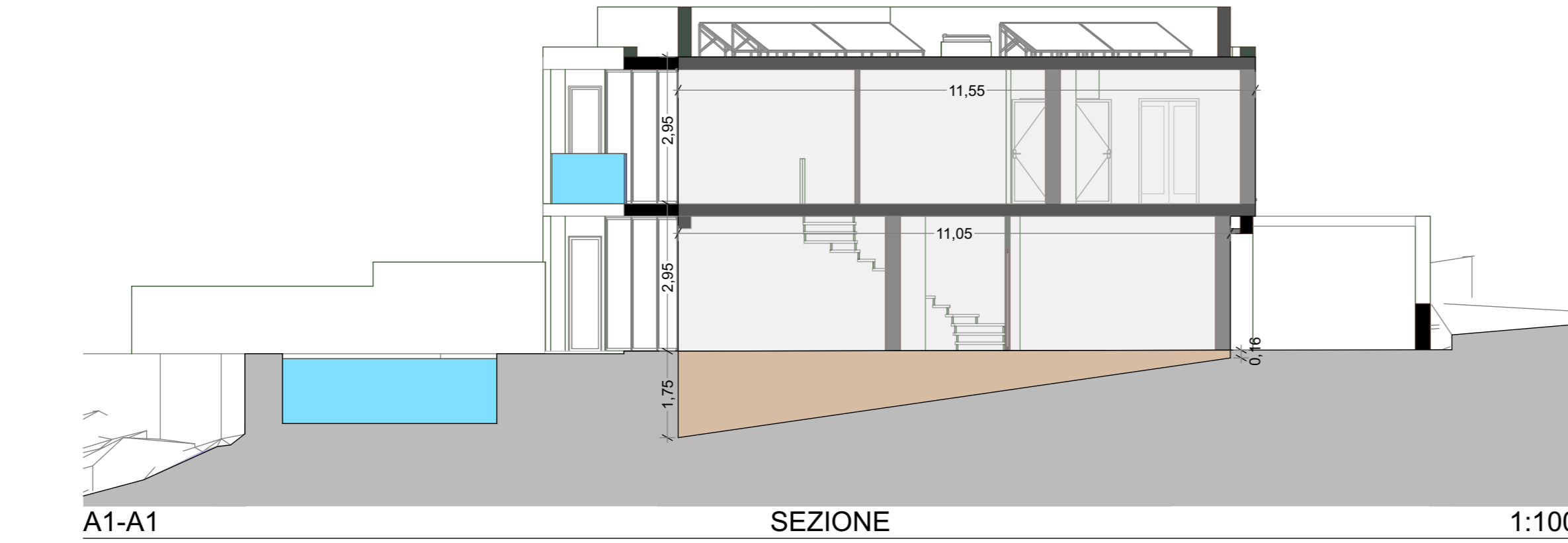

A1-A1 SEZIONE 1:100

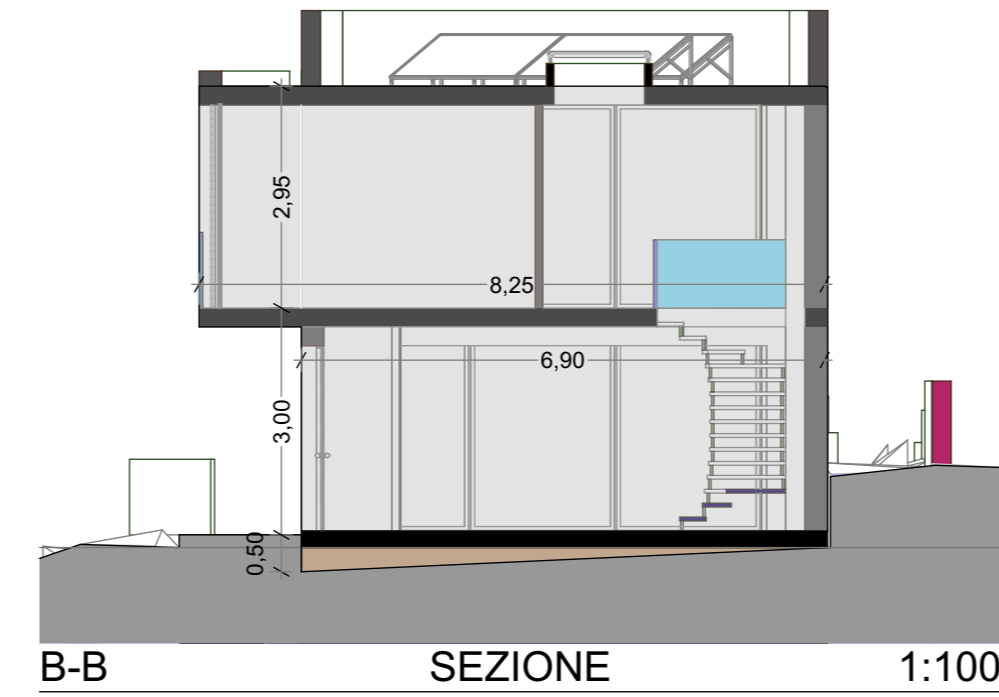

B-B SEZIONE 1:100

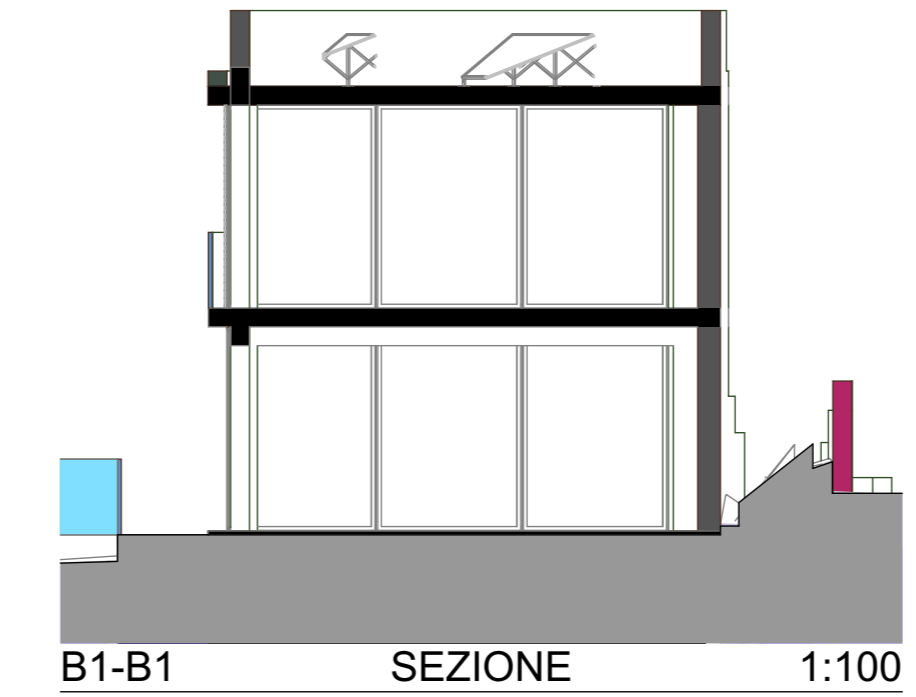

B1-B1 SEZIONE 1:100

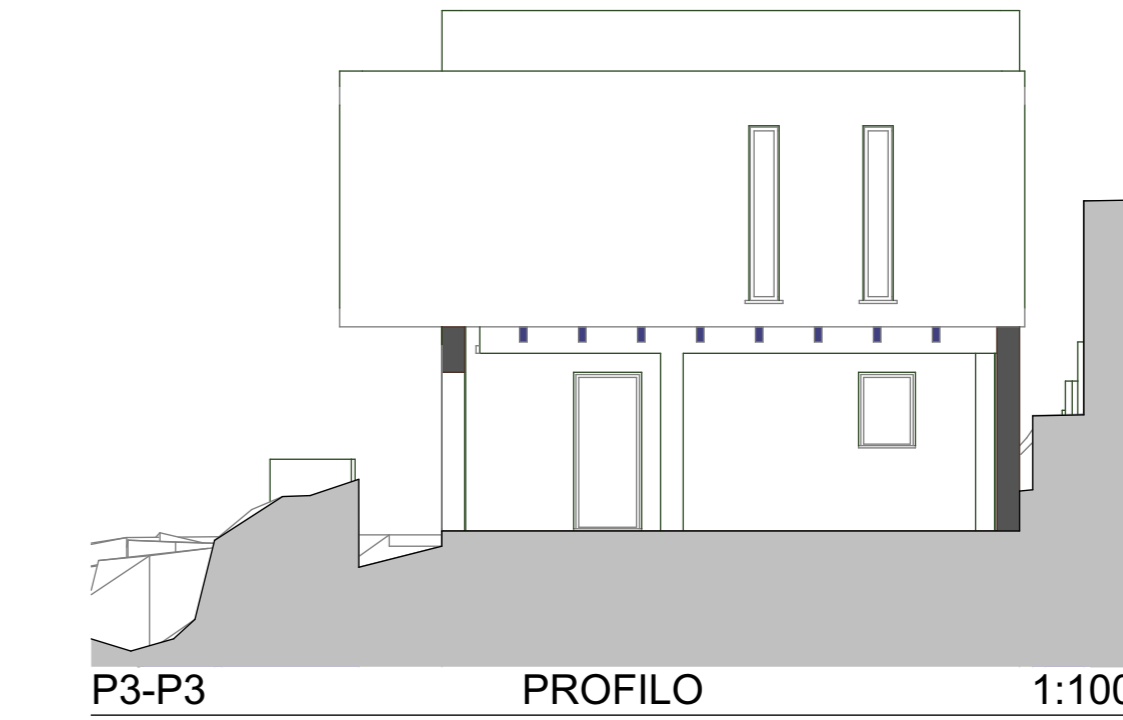

P3-P3 PROFILO 1:100

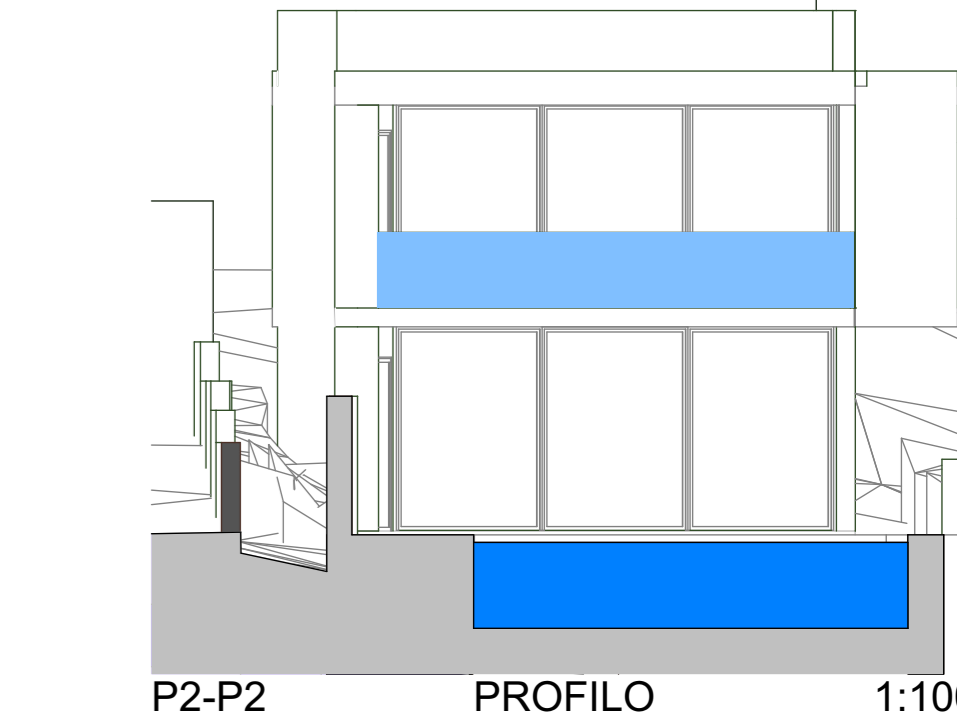

P2-P2 PROFILO 1:100